

Mutation d'un espace agricole – L'évolution de la taille des parcelles

L'agriculture évolue : le matériel agricole et les besoins changent, le nombre d'exploitations diminue. Comment nos paysages agricoles sont-ils impactés par ces changements ?

Dans nos régions, le fait de regrouper des parcelles agricoles s'appelle le remembrement, c'est un choix d'aménagement foncier. Découvrons ce que cela implique sur nos paysages agricoles.

Partie 1 : Situer le remembrement en Wallonie

A partir de [l'atlas des sciences humaines](#),



- METTRE la carte à l'échelle de la Wallonie,
- COCHER la couche de carte « Aménagement foncier en Wallonie »

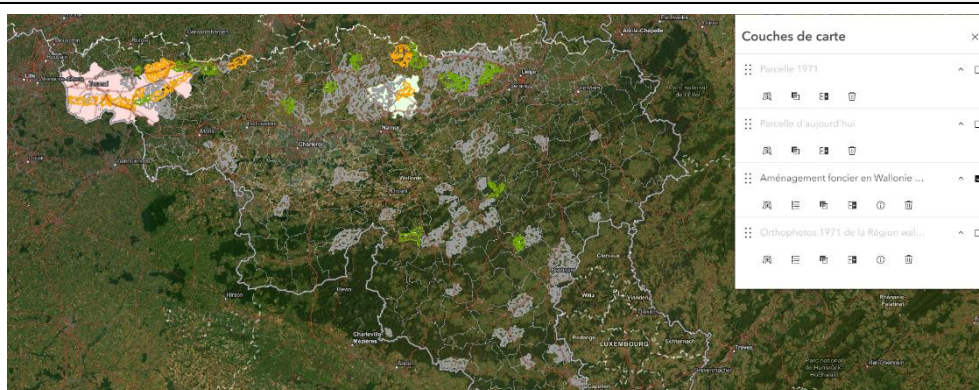

1. RÉDIGE un court texte pour situer 2 espaces importants de remembrement à l'aide de repères spatiaux pertinents.

Espace 1 :

Espace 2 :

Partie 2 : Caractériser l'espace agricole

A partir de [l'atlas des sciences humaines](#),



- COCHER les couches de carte « Parcelle 1971 » et « Parcelle d'aujourd'hui »
- SELECTIONNER un géosignet (qui désigne un espace agricole en Wallonie »)

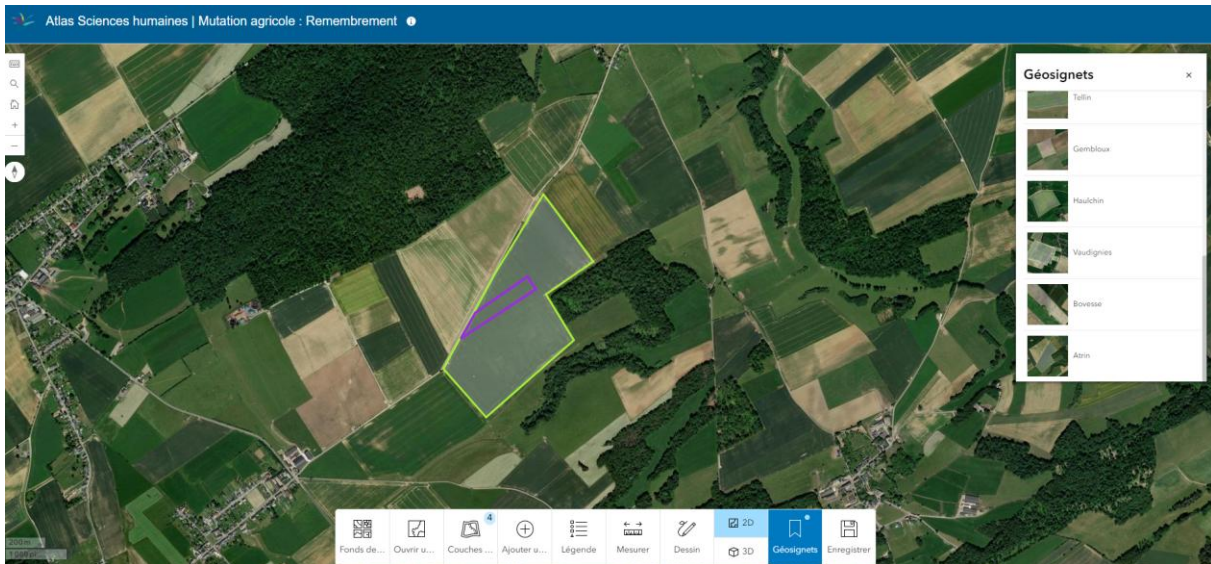

2. COMPLÈTE le tableau ci-dessous à l'aide des informations disponibles sur la carte,

LIEU : _____	1971	Aujourd'hui
MESURE le périmètre de la parcelle		
MESURE la superficie de la parcelle		
COMPTE le nombre de parcelles dans la zone délimitée en vert		
NOMME les occupations du sol.		

3. CITE deux changements observés dans la structure agraire.

a) _____

b) _____

4. Sur la base de l'article de Géoconfluence, RECOPIE trois effets positifs du remembrement.

a) _____

b) _____

c) _____

5. Sur la base de l'article de Géoconfluence, RECOPIE deux effets négatifs du remembrement.

a) _____

b) _____

J'évalue mon travail lors de la correction avec la classe :

Attendus d'apprentissage évalués		Indicateurs de qualité	Je suis un ...
Savoir	ILLUSTRER par un exemple un espace marqué par le remembrement.	Un espace marqué par le remembrement est correctement identifié/situé.	<input type="checkbox"/> Débutant <input type="checkbox"/> Intermédiaire <input type="checkbox"/> Expert
	DÉCRIRE des effets positifs ou négatifs du remembrement.	3 effets positifs sont identifiés. 2 effets négatifs sont identifiés.	<input type="checkbox"/> Débutant <input type="checkbox"/> Intermédiaire <input type="checkbox"/> Expert
Savoir-faire	RELEVER une surface, à l'aide d'un portail numérique.	Les surfaces et périmètres des parcelles sont correctement exprimés (en hectares et en mètres).	<input type="checkbox"/> Débutant <input type="checkbox"/> Intermédiaire <input type="checkbox"/> Expert
Compétences	a) CARACTÉRISER un espace en faisant référence à l'évolution de l'occupation du sol, sur la base d'images géographiques.	Les éléments qui permettent d'identifier les mutations de l'espace agricole sont bien identifiés.	<input type="checkbox"/> Débutant <input type="checkbox"/> Intermédiaire <input type="checkbox"/> Expert
		La notion d'évolution de l'occupation du sol est présente.	<input type="checkbox"/> Débutant <input type="checkbox"/> Intermédiaire <input type="checkbox"/> Expert
	b) SITUER un processus qui marque l'évolution de l'occupation d'un espace, en faisant référence à des repères connus ou identifiés sur une carte.	Les zones de remembrement en Wallonie sont correctement situées à l'aide de repères pertinents qui sont correctement orientés.	<input type="checkbox"/> Débutant <input type="checkbox"/> Intermédiaire <input type="checkbox"/> Expert

A la fin de cette leçon, je suis capable d'illustrer par un exemple un espace marqué par le remembrement.

- Je sais le faire de mémoire,
- Je pourrais illustrer le remembrement par un autre exemple à un copain ou une copine,
- J'ai besoin de l'aide d'un expert (copain ou copine, mon professeur)
- J'ai besoin d'une leçon pour approfondir la notion,
- Je peux illustrer le remembrement par un contre-exemple.